

**MINISTERIO DE OBRAS PÚBLICAS
Y COMUNICACIONES**

Elías Piña, Octubre del 2023



INFORME PROYECTOS

DEL MOPC EN PROVINCIA

ELÍAS PIÑA



Ministerio de
Obras Públicas y
Comunicaciones

¡Cercano a la Gente!

Carta Compromiso

Este Informe de Proyectos Provinciales que ponemos es tus manos tiene el propósito de dar cumplimiento a la visionaria gestión que desarrolla el presidente Luis Abinader, a través del Ministerio de Obras Públicas y Comunicaciones (MOPC). Nuestro plan está fundamentado en la descentralización de la inversión en todas las provincias del territorio nacional, de modo que al final del período de gobierno 2020-2024 habremos inaugurado una importante cantidad de obras de extraordinario impacto social para todas esas comunidades.

El objetivo, planteado en el programa de gobierno propuesto por nuestro presidente al país, consiste en ejecutar la inversión del presupuesto en aquellas obras que transforman y desarrollan el país. Llevar la inversión allí donde vive y trabaja la gente, generando una infraestructura vial y de edificaciones que favorece la expansión de la economía regional y ofrece una conectividad segura y moderna a todos nuestros ciudadanos.

La extraordinaria labor que realizamos, sin duda la más copiosa y extensa que se haya ejecutado en cualquier otro período de gobierno, mejora la comunicación vial interna de cada provincia, y la enlaza con otras subregiones y regiones para fomentar el comercio y la producción, el empleo y el correspondiente aporte al desarrollo social y la prosperidad de nuestro pueblo.

Estamos construyendo carreteras, asfaltado de calles, caminos vecinales, puentes, muros de gaviones, badenes, aceras y contenes, solución de puntos de críticos, carriles de integración, retornos operacionales y otras obras que vinculan a las comunidades rurales o a los centros urbanos provinciales con los ejes comerciales de mayor desarrollo económico, creando un círculo virtuoso de progreso en toda la geografía nacional.



Ing. Deligne Ascención

Ministro de Obras Públicas y Comunicaciones

A continuación, paso a detallar cada uno de los proyectos que estamos realizando en esta provincia, destinados a transformar la calidad de vida de las familias que residen en esta demarcación. A la vez, hacemos el compromiso de que estaremos incluyendo en un nuevo periodo de gobierno del presidente Luis Abinader, aquellas obras que demandan las necesidades de esta región, así como aquellos grandes proyectos que impactan la sociedad en su conjunto y dinamizan el crecimiento económico.

Finalmente, me complace además compartir con ustedes que desde diciembre del presente año estaremos ejecutando un masivo plan integral de asfaltado por más de 11 mil millones de pesos, que acompañaremos con la continuación de nuestro programa de construcción de aceras y contenes en los barrios y comunidades de menores ingresos, con el propósito de dignificar la vida de la gente en todas nuestras provincias.

MOPC

CONSTRUYENDO

El Cambio



84,632

habitantes

Comunidades
beneficiadas

- ✓ Comendador
- ✓ Hondo Valle
- ✓ El Llano

Total inversión:
RD\$ 2,319 MM

Elías Piña



MOPC



INFORME DE PROYECTOS

Deligne Ascención Burgos

Ministro de Obras Públicas

Roberto Herrera

Viceministro de Supervisión y Fiscalización

CONSEJO EDITORIAL

Andres Matos

Asesor

Eli Heiliger

Miguel Jerez

VICEMINISTERIO DE SUPERVISIÓN

Henry Vargas

Director de Supervisión

Robinson Duran

Encargado de Supervisión

Rolando Roa

Encargado de Fiscalización

Diseño Digital, Edición

Katerine Mayte Ramírez

Marisela Gil

Rosaura de la Cruz

Carlos Martinez

MESA DE COMUNICACIÓN

Angel Tejeda

Viceministro de Planificación

Rafael Espinal

Director de gabinete

Andrés Martínez

Asesor

Nelson Marte

Asesor

Eloísa Luna

Asesor

Juan Ernesto

Asesor

VICEMINISTERIO MANTENIMIENTO

VIAL

Luis Bastardo

Viceministro

Joan Sabino

Encargado de Supervisión

PROGRAMAS SOCIALES Y
COMUNITARIOS

Yasmina Veras

Directora

Viceministerio de Supervisión y Fiscalización, MOPC

Calle Héctor Homero Hernández, esq. Horacio Blanco Fombona
Ensanche La Fe, Código Postal #10514
Santo Domingo, Distrito Nacional
República Dominicana



Síguenos en nuestras redes sociales



Email: contacto@mopc.gob.do
Tel. 809-565-2811
Ext. 9268 y 9024



Obras terminadas

- 1 Solución tramo carretera curva De La Muerte - La Mata - Comendador.



Obras en ejecución

- 1 Carretera El Cercado-Hondo Valle.
- 2 Reconstrucción carretera Guaroa - Comendador hasta La Frontera.
- 3 Construcción de calles del sector Guayajayuco.

Mapa de ubicación

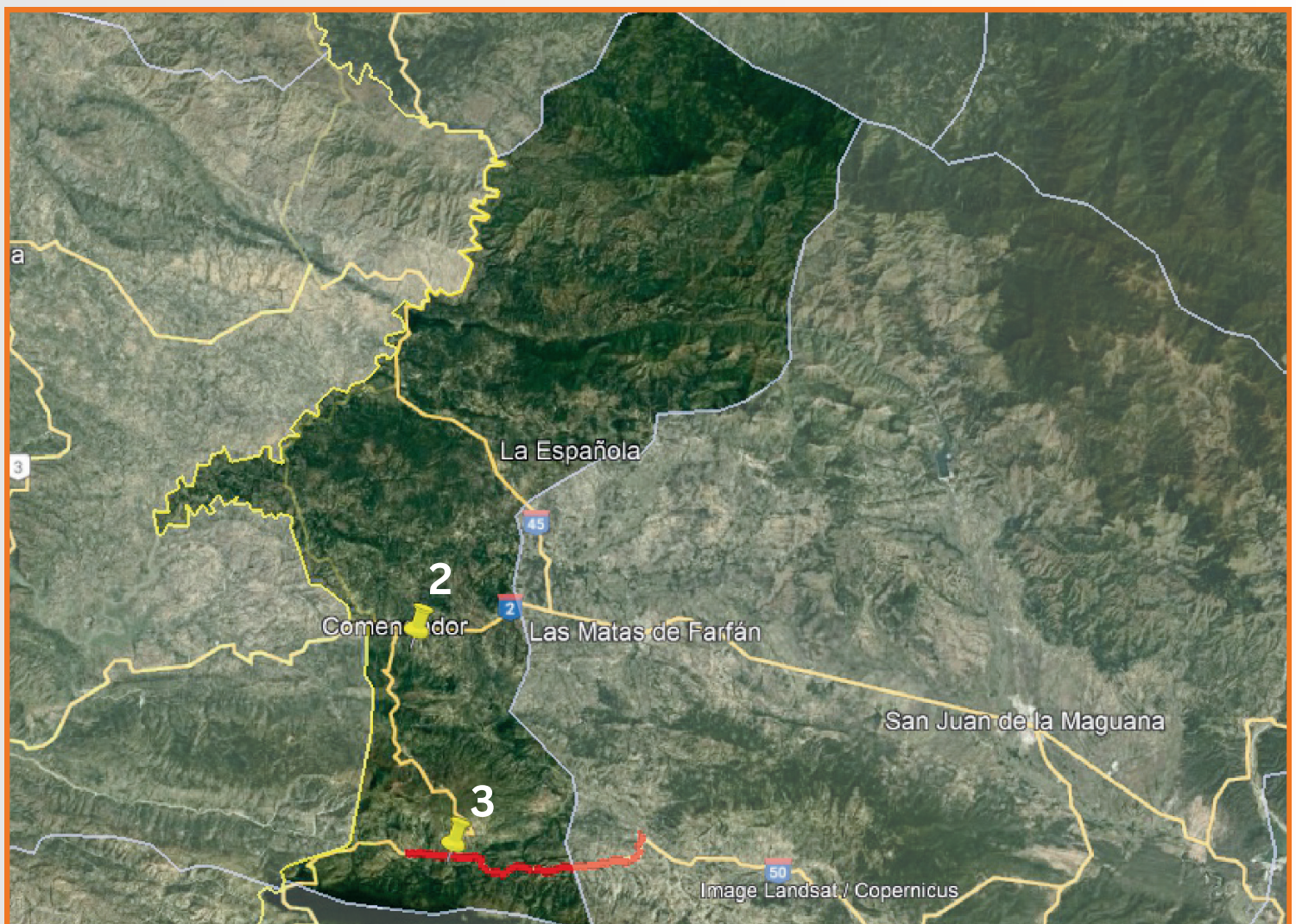



Carretera El Cercado- Hondo Valle



Descripción:

El proyecto consiste en la reconstrucción de la carretera El Cercado - Hondo Valle con una longitud de 26 km.

Actualmente se está trabajando en.

- el saneamiento, corte de material inservible.
- colocación de relleno, corte de material para formación de talud
- demolición de roca con martillo para formación de talud sobre ancho en curva.

Este proyecto mejora la viabilidad, económica, la movilidad de los productos agrícolas, productos agropecuarios y la calidad de vida de los comunitarios.

Inversión: RD\$ 1,600 MM



Reconstrucción carretera Guaroa - Comendador hasta la Frontera



Descripción:

El proyecto consiste en la reconstrucción de la carretera Comendador cruce Guaroa - Sabana cruz y Camino Vecinal Cruce de Guaroa - Macacias con una longitud de 13 km.

Entre las actividades en ejecución se encuentran están:

- Construcción de cunetas, colocación de plantilla.
- Excavación con retro para cuneta.
- Acopio de material para vaciado de muros y alatones en punto crítico aguas arriba.
- Colocación Suelo Cemento desde la Escuela.

Este proyecto mejora la viabilidad, la movilidad de los productos agrícolas, productos agropecuarios y mejora la calidad de vida de los comunitarios.

Inversión: RD\$ 597 MM



Construcción de calles del sector Guayajayuco

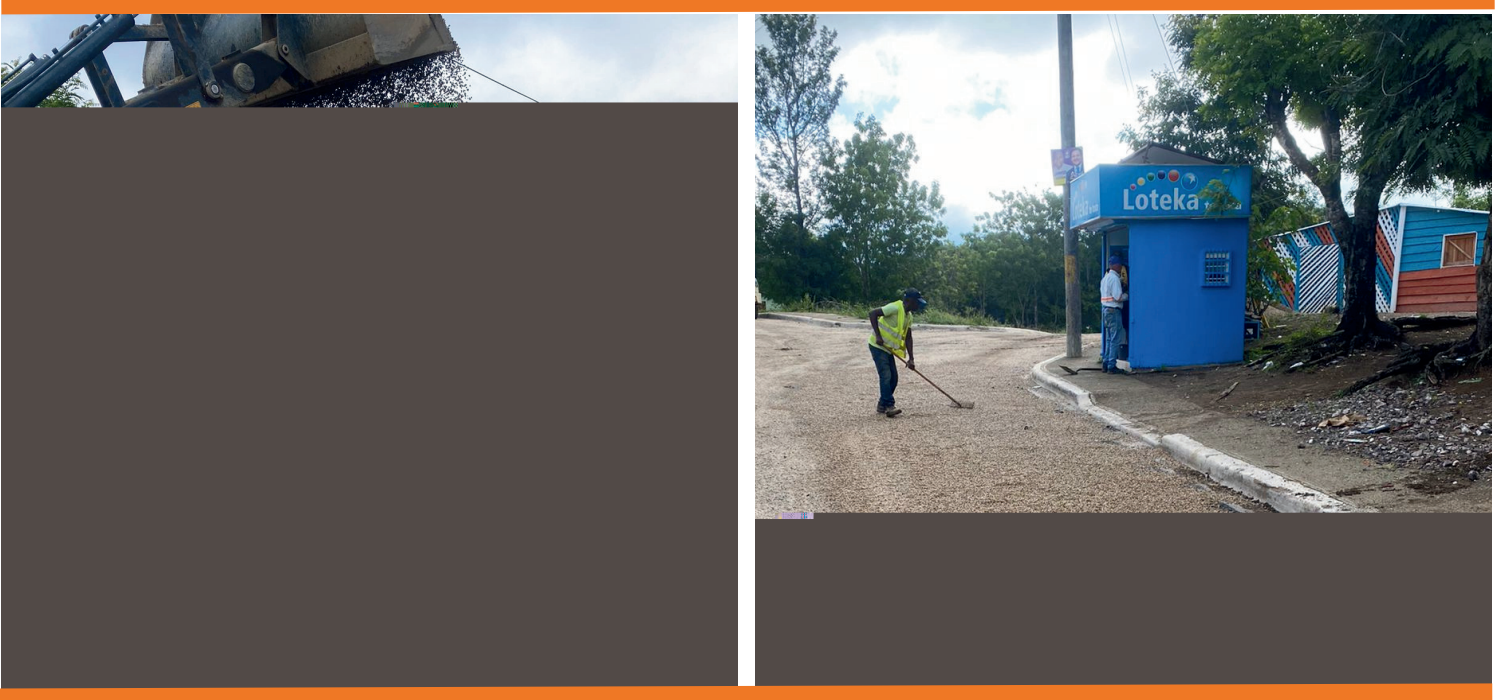

Descripción:

El proyecto consistente en la construcción de las calles y vías de acceso del sector Guayajayuco, Elias Piña.

Actualmente entre las actividades ejecutadas se encuentran:

- terminación de superficie de rasante y riego de imprimación asfáltica con gravilla
- construcción y reparación de badenes, aceras, contenes y obras relacionadas.

Este proyecto sirve de comunicación entre los municipios de monte plata para el traslado de sus productos agrícolas y la viabilidad de sus habitantes.



Colocación de asfalto

• GESTIÓN 2020 - AGOSTO 2023

El **MOPC** tiene el compromiso de habilitar todas las vías del país, usando las **mejores tecnologías**, para lograr **mayor duración** y **minimizar el impacto ambiental**.

Área m²
47,386.96

Galones GL AC-30)
67,295.48



**25 SECTORES
INTERVENIDOS**

ELIAS PIÑA 2020-2023	LONGITUD (M)	AREA INTERVENIDA (M2)	VOLUMEN H.A.C (M3)
CARPETA ASFÁLTICA	2,623.02	13,115.12	701.77
BACHEO TÉCNICO	64.71	388.25	20.12
RECAPEO	5,647.22	33,883.59	1,681.52
TOTAL	8,334.95	47,386.96	2,403.41





Ministerio de
Obras Públicas y
Comunicaciones

¡Cercano a la Gente!



GOBIERNO DE LA
REPÚBLICA DOMINICANA



Ministerio de
Obras Públicas y
Comunicaciones

¡Cercano a la Gente!

MOPC

CONSTRUYENDO

El Cambio